



DIVULGA_TERRE



“VIAGGIAR PER TERRE” 4 giugno 2024
Viaggio itinerante e collettivo di portatori di idee verso una gestione sostenibile dei suoli e il presidio del territorio emiliano-romagnolo

- CRONACA DI VIAGGIO -

Sommario

PROGRAMMA PREVISTO	3
VIAGGIAR PER TERRE BUS	4
SOSTA 1: passeggiata a ridosso del castagneto secolare e visita biblioteca presso l’Azienda Antico Bosco	5
SOSTA 2: Pranzo	7
SOSTA 3: VISITA AI PRATI STABILI FATTORIA CASEIFICIO SCALABRINI	8

Il 04 giugno scorso ha avuto luogo nel territorio compreso tra Carpineti e Bibbiano (RE) il VIAGGIAR PER TERRE BUS organizzato ai fini del DIVULGA_TERRE “divulgare la buona gestione delle Terre emiliano_romagnole ai fini della sostenibilità e tutela del territorio e per la valorizzazione dei prodotti tipici”. La giornata è stata coordinata da I.TER, Soc. Coop. attiva nello studio dei suoli.

L'intenzione della giornata è stata di animare e favorire, durante il viaggio, un confronto propositivo e costruttivo tra i ricercatori, gli agricoltori e i funzionari Regionali. Il bus rappresenta il mezzo per un viaggio aggregante volto a favorire un confronto attivo tra i partecipanti

Alla giornata hanno partecipato: Ricercatori, tecnici, agricoltori, referenti dei consorzi silvo-castanicoli e castanicoli presenti nel territorio regionale, funzionari della Regione Emilia-Romagna e professionisti afferenti al settore agro-ambientale.

PROGRAMMA PREVISTO

Ore 08.10 Incontro in piazzale Viale della Fiera 8 Bologna per registrazione partecipanti

Ore 08.30 Partenza del BUS VIAGGIAR PER TERRE piazzale Viale della Fiera 8 Bologna

Ore 10.30 Arrivo a Marola (Carpineti- Reggio Emilia) : Il Bus si ferma in Piazzale Ludovico Ariosto

Ore 10.45 Passeggiata e confronto tra i partecipanti verso il Castagneto secolare e visita biblioteca presso l'Azienda Antico Bosco

Ore 12.45 Pranzo con prodotti tipici presso Albergo Ristorante Marola: 15 euro a carico di ogni partecipante

Ore 14.00 Partenza in Bus per i Prati stabili di Bibbiano

Ore 14.45 Arrivo presso Caseificio Fattoria Scalabrini: Via S. Michele, 1 42021 Ghiardo – Bibbiano (RE)

Ore 15.00 Visita ai prati stabili e confronto tra i partecipanti

Ore 15.45 Arte antica del taglio a mano della forma di Parmigiano Reggiano DOP 24 mesi-apertura spettacolarizzata-e a seguire degustazione edonistica a scaglie. Al termine consegna di bustina coi semi del tipico fiore BARBA di BECCO (Ciocabèch in dialèt arșân) dei Prati Stabili Polifiti Irrigui della media Val d'Enza

Ore 16.30 Partenza

Ore 17.45 Arrivo presso piazzale Viale della Fiera 8 Bologna

VIAGGIAR PER TERRE BUS

Dopo essere partiti dal punto di ritrovo presso il piazzale Viale della Fiera 8 Bologna, è subito iniziato un confronto sui temi della giornata. Il percorso condiviso in BUS ha permesso di sfruttare i tempi di percorrenza per creare un momento di condivisione e di confronto sui temi della giornata, favorendo uno scambio di opinioni sulla realtà regionale. Le riflessioni affrontate durante il viaggio in bus, hanno consentito l'avvio di un confronto propositivo e costruttivo tra ricercatori, castanicoltori, agricoltori, funzionari regionali ed esperti del settore, consentendo un approccio multidisciplinare.

Gli interventi sono stati aperti da Carla Scotti (I.TER) che ha presentato gli obiettivi previsti dalle diverse azioni del Gruppo Operativo DIVULGA_TERRE:

- diffondere sempre più le potenzialità d'uso delle conoscenze dei suoli applicate a tecniche a basso impatto ambientale volte al miglioramento del suolo e delle acque; favorire l'uso delle carte dei suoli per l'individuazione delle migliori tecniche agronomiche e d'impianto, nell'ottica di migliorare le produzioni, sia a livello quantitativo che qualitativo, e salvaguardare la "risorsa suolo" ;
- favorire la conoscenza del legame tra suolo e caratteristiche delle produzioni tipiche in modo da fornire elementi "solidi" e innovativi per la loro presentazione sul mercato e al consumatore finale;
- diffondere la conoscenza di un uso storico conservativo quali sono i prati stabili , la loro capacità di sequestro di carbonio (GO PRATICO) in collegamento con la produzione di parmigiano reggiano;
- diffondere i risultati dell'uso dell'inerbimento o della tecnica del sovescio nei suoli collinari a frutteto o a vigneto (Go PROVITERRE , VINCAPTER, FRUTTIFICO) ;
- diffondere le linee guida di buona gestione dei castagneti da frutto tradizionali da frutto che consentono di sequestrare carbonio e di preservare un'elevata qualità biologica (GO CASTANICO, GO BIODIVERSAMENTE CASTAGNO) favorire e valorizzare l'importante ruolo che rivestono gli agricoltori , in particolare in collina e montagna per la sostenibilità ambientale e la tutela del territorio e del paesaggio e per la corretta gestione dei versanti.

Negli interventi che si sono susseguiti sono state affrontate diverse tematiche: si è discusso dell'importanza della gestione sostenibile dei castagneti; gli oneri che sussistono per portare sul mercato un prodotto di qualità; le criticità di gestione da dover affrontare in seguito al cambiamento climatico, l'importanza della valorizzazione del legame tra suolo e produzioni e la gestione dei prati stabili e di erba medica.

SOSTA 1: PASSEGGIATA A RIDOSSO DEL CASTAGNETO SECOLARE E VISITA BIBLIOTECA PRESSO L'AZIENDA ANTICO BOSCO

Giunti a Marola, i partecipanti hanno avuto modo, tramite un percorso a piedi, di visitare il castagneto secolare. La giornata si è aperta con i saluti di Carla Scotti (ITER) e si è svolto un veloce giro di presentazione di tutti i partecipanti, successivamente Marco Picciati (Consorzio Castanicoltori appennino Reggiano) ha presentato il territorio, introducendo da subito temi di discussione che hanno accompagnato i partecipanti durante tutto il percorso.

Successivamente il gruppo si è diretto a visitare la caratteristica biblioteca collocata presso l'azienda "Antico Bosco" di Daniele Canovi, dove, Eleonora Grasselli (Ass. la compagnia della natura APS) ha illustrato e condiviso l'idea alla base del progetto dal titolo "IL BOSCO CI PARLA".

Il gruppo si è poi diretto presso il bosco dell'azienda "Antico Bosco", dove Daniele Canovi (titolare) ne ha illustrato la storia, creando argomenti di dibattito in merito alla gestione odierna dei castagneti e degli alberi da frutto, ove è stato possibile confrontarsi su differenze gestionali e nuovi approcci selvicolturali a favore di una sostenibilità ambientale ed economica.





SOSTA 2: PRANZO

Finita la visita all'interno dei confini aziendali, il gruppo è giunto presso Albergo Ristorante Marola dove si è svolto il pranzo .



SOSTA 3: VISITA AI PRATI STABILI ANTICA FATTORIA SCALABRINI

Nel primo pomeriggio i partecipanti si sono recati in bus nella località di Ghiardo-Bibbiano (RE) presso la fattoria e caseificio dell'Antica Fattoria di Ugo e Bruno Scalabrini dove è stato possibile effettuare una visita ai prati stabili aziendali. Qui Umberto Beltrami (Consorzio Bibbiano La Culla) ha introdotto il tema gestionale con annesse criticità ed avviato un confronto sulla conduzione dei prati in merito alla gestione idrica, ai tagli da effettuare e alle specie vegetali interessate. Vi è stato inoltre un intervento da parte dell'assessore al comune di Bibbiano Loretta Bellei, sul paesaggio rurale storico e delle praterie e dei canali irrigui della Val d'Enza che dal 2021 è iscritto al Registro Nazionale dei Paesaggi Rurali Storici con una superficie di 3.761,55 ettari. Infine Giovanni Scalabrini (fattoria caseificio Scalabrini) ha presentato l'azienda illustrandone le peculiarità. La giornata si è conclusa con la visione dell'antica arte del taglio a mano della forma di Parmigiano Reggiano DOP e relativa degustazione.

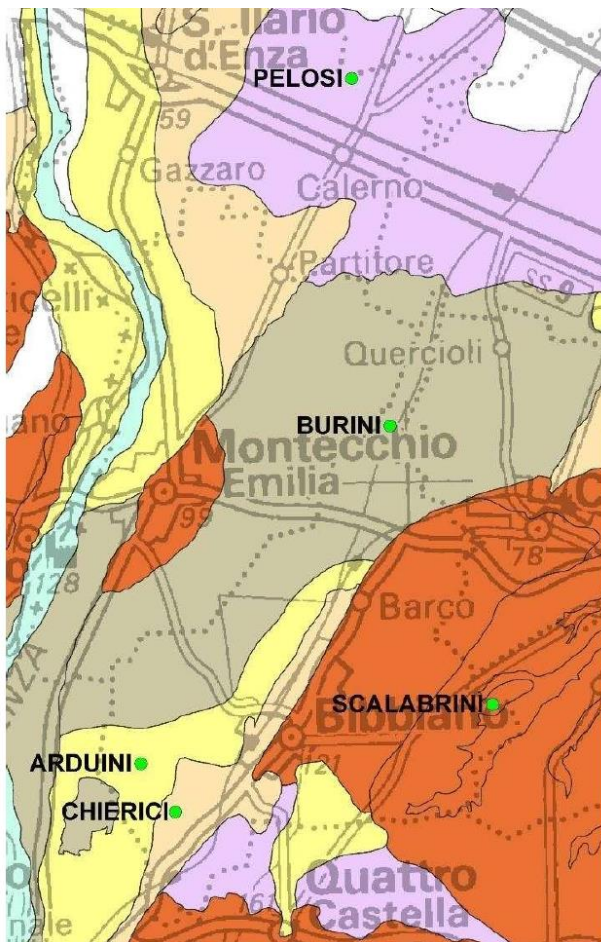

Estratto carta delle Terre realizzata ai fini del GO PRATICO

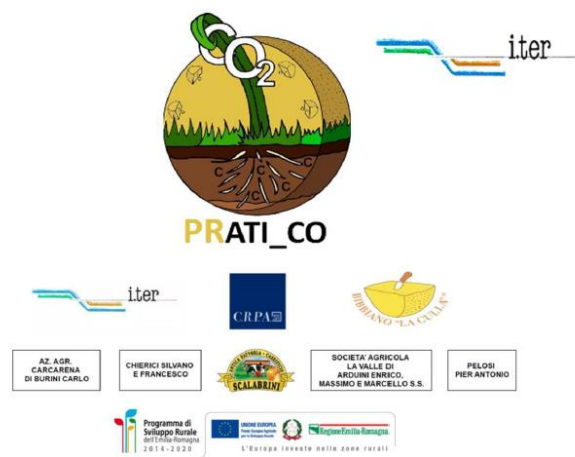

Legenda

- Aziende agricole associate al GOI PRATI_CO
- Terre calcaree dei dossi fluviali
- Terre parzialmente decarbonatate della pianura pedemontana
- Terre fini della pianura pedemontana
- Terre ghiaiose della pianura pedemontana
- Terre rosse antiche
- Corsi d'acqua



