



## DIVULGA\_TERRE



# **“VIAGGIAR PER TERRE” 19 giugno 2024** **Viaggio itinerante e collettivo di portatori di idee verso una** **gestione sostenibile dei suoli e il presidio del territorio emiliano-** **romagnolo**

**- CRONACA DI VIAGGIO -**

## Sommario

PROGRAMMA.....	3
SOSTA 1: visita Cantina Valtidone .....	5
SOSTA 2: Confronto Terre rosse antiche presso Azienda Tenuta Pernice .....	7
SOSTA 3: Confronto Terre argillose della Val Tidone presso Azienda Mossi .....	9
SOSTA 4: Pranzo .....	11
SOSTA 5: Confronto Terre Monte Po Azienda Emanuel Piacentini .....	12

Il 19 giugno 2024 ha avuto luogo nel territorio dei colli piacentini il VIAGGIAR PER TERRE BUS organizzato ai fini del DIVULGA\_TERRE “divulgare la buona gestione delle Terre emiliano\_romagnole ai fini della sostenibilità e tutela del territorio e per la valorizzazione dei prodotti tipici”. La giornata è stata coordinata da I.TER, Soc. Coop. attiva nello studio dei suoli.

L'intenzione della giornata è stata di animare e favorire, durante il viaggio, un confronto propositivo e costruttivo tra i ricercatori, gli agricoltori e i funzionari Regionali. Il bus rappresenta il mezzo per un viaggio aggregante volto a favorire un confronto attivo tra i partecipanti

## PROGRAMMA

- Ore 08.10 Incontro in piazzale Viale della Fiera 8 Bologna per registrazione partecipanti
- Ore 08.20 Partenza del BUS VIAGGIAR PER TERRE piazzale Viale della Fiera 8 Bologna
- Ore 10.40 Arrivo e visita Cantina Valtidone Via Moretta, 58, 29011 Borgonovo Val Tidone (PC). Ritrovo con i partecipanti piacentini che potranno lasciare le auto nel parcheggio della Cantina e salire sul bus. Le auto verranno riprese alle 15.45 al rientro del Viaggio in Bus
- Ore 11.10 Partenza da Cantina Valtidone per Azienda Tenuta Pernice
- Ore 11-20 12.00 Confronto Terre rosse antiche presso Azienda Tenuta Pernice Località Pernice di Castelnuovo Val Tidone 283- Borgonovo Val Tidone (PC)
- Ore 12.10 \_12.50 Confronto Terre argillose della Val Tidone presso Azienda Mossi 1558 Località Albareto 80 Ziano Piacentino (PC)
- Ore 13.00 Pranzo presso Casa Galli: 15 euro a carico di ogni partecipante
- Ore 14.00 Proseguimento del Viaggio
- Ore 14.20 15.00 Confronto “viticoltura di precisione” presso Azienda Malvicini Paolo Via casa Magnani 33 Vicobarone (PC)
- Ore 15.10 15.30 Sosta panoramica sulle Terre di Monte Po
- Ore 15.45 Arrivo presso Cantina Valtidone, saluti e ripartenza del bus per Bologna
- Ore 18.00 Arrivo presso piazzale Viale della Fiera 8 Bologna

Alla giornata hanno partecipato: Ricercatori, tecnici, agricoltori, referenti dei consorzi silvo-castanicoli e castanicoli presenti nel territorio regionale, funzionari della Regione Emilia-Romagna e professionisti afferenti al settore agro-ambientale.

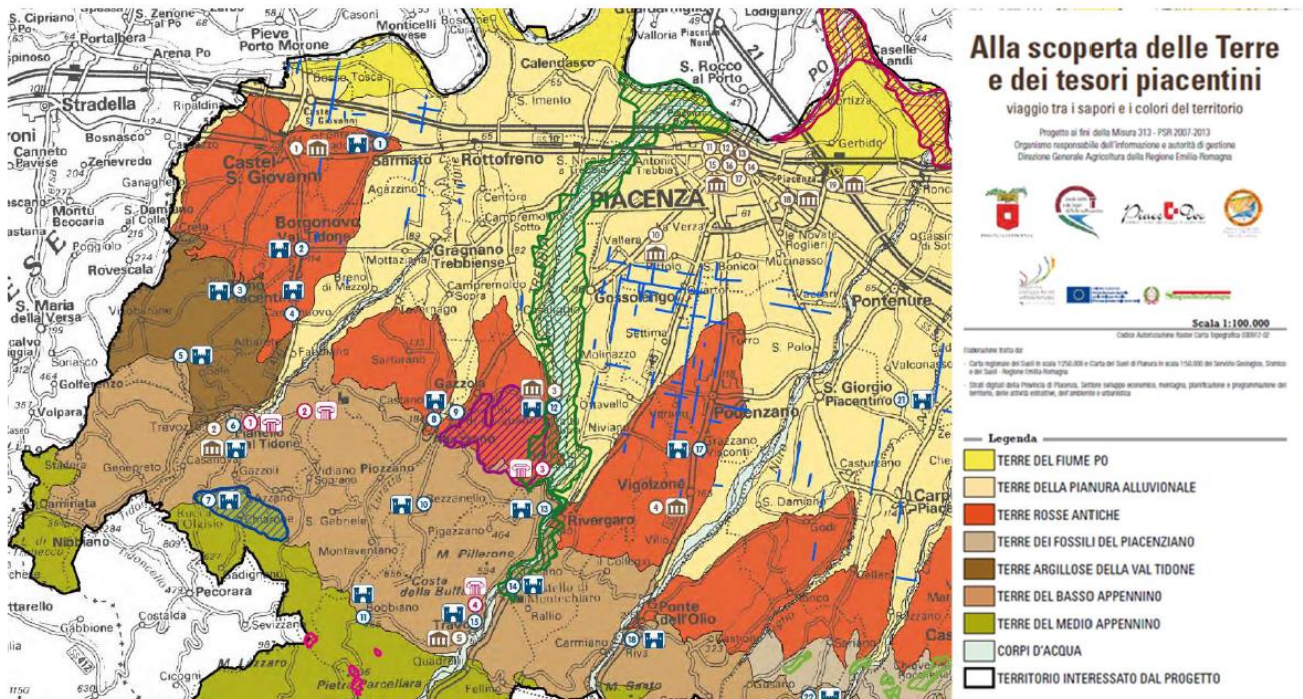

***Estratto Carta delle Terre realizzata ai fini del progetto “ALLA SCOPERTA DELLE TERRE E DEI TESORI PIACENTINI “ realizzato ai fini della Misura 313 - PSR 2007-2013 Organismo responsabile dell’informazione e autorità di gestione Direzione Generale Agricoltura della Regione Emilia-Romagna***

## **VIAGGIAR PER TERRE BUS**

Il percorso condiviso in BUS ha permesso di sfruttare i tempi di percorrenza per creare un momento di condivisione e di confronto sui temi della giornata, favorendo uno scambio di opinioni sulla buona gestione del suolo e sulla valorizzazione dei prodotti vitivinicoli collegati alle Terre di produzione. Le riflessioni affrontate durante il viaggio in bus, hanno consentito l’avvio di un confronto propositivo e costruttivo tra ricercatori, vitivinicoltori, agricoltori, funzionari regionali ed esperti del settore, consentendo un approccio multidisciplinare.

Gli interventi sono stati aperti da Carla Scotti (I.TER) che ha presentato gli obiettivi previsti dalle diverse azioni del Gruppo Operativo DIVULGA\_TERRE e i principali risultati ottenuti nei GO VINCAPTER e PROVITERRE

Negli interventi che si sono susseguiti sono state affrontate diverse tematiche: si è discusso dell’importanza della gestione sostenibile dei vigneti; gli oneri che sussistono per portare sul mercato un prodotto di qualità; le criticità di gestione da dover affrontare in seguito al cambiamento climatico; l’importanza della valorizzazione del legame tra suolo e produzioni.

Il viaggio ha interessato aziende rappresentative delle Terre rosse antiche, Terre argillose della Val Tidone e Terre di Monte Po individuate nel corso di ricerche e sperimentazioni eseguite in passato riprendendo i principali concetti di zonazione viticola eseguita da I.TER, Università Cattolica del Sacro Cuore e CRPV (ora Ri.NOVA).



### **SOSTA 1: VISITA CANTINA VALTIDONE**

Il Gruppo ha avuto modo di visitare la Cantina Val Tidone e di conoscere l'agronoma Sara Monaco che ha illustrato come viene applicata la connessione tra conoscenza delle Terre di produzione, le scelte gestionali e la valorizzazione dei territori di produzione.

All'interno del GO INCANTINA STORE sono state eseguite da I.TER diverse consulenze rivolte ad aziende vitivinicole dei colli Piacentini. Le consulenze hanno riguardato lo studio dei suoli aziendali in collegamento con la Carta delle Terre. A tal fine sono stati predisposti allestimenti di presentazione delle Terre e dei suoli aziendali. Poiché diverse aziende che hanno aderito alla consulenza conferiscono alla Cantina Val Tidone gli allestimenti sono visibili presso la Cantina.



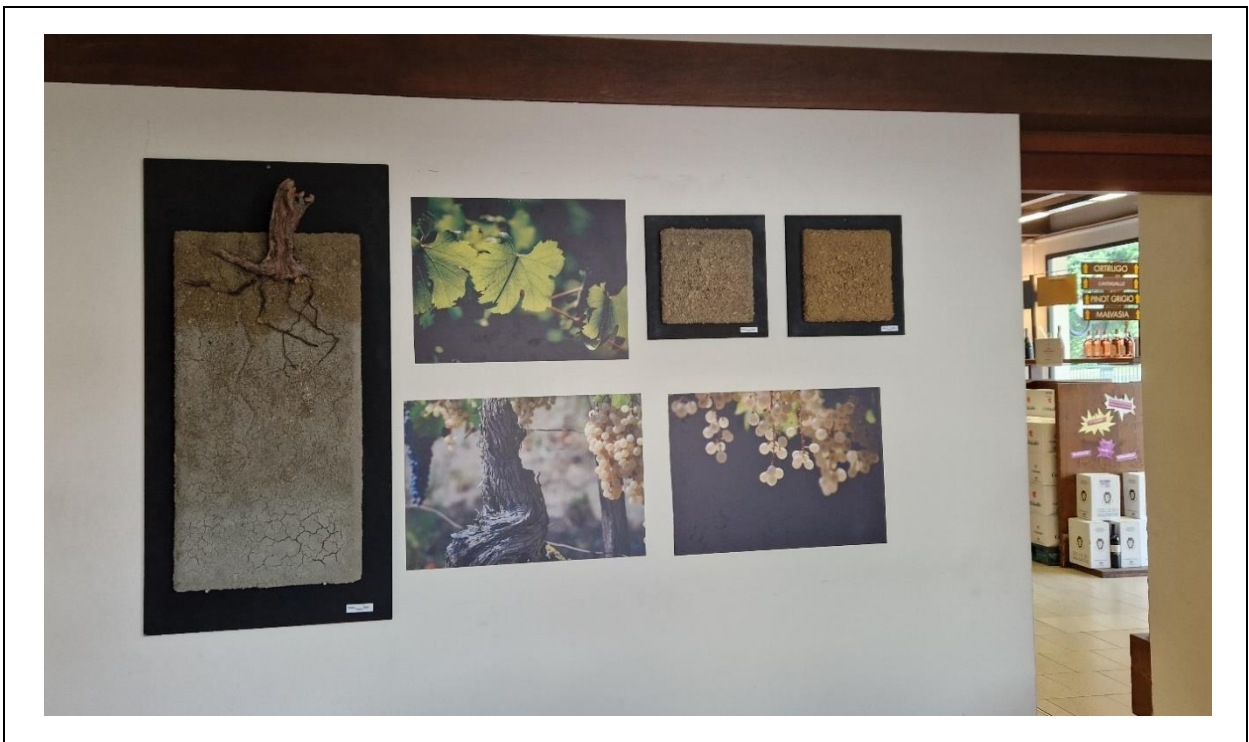



## SOSTA 2: CONFRONTO TERRE ROSSE ANTICHE PRESSO AZIENDA TENUTA PERNICE

### Tenuta Pernice Società Agricola

Località Pernice di Castelnuovo Val Tidone, 283  
 29011 Borgonovo Val Tidone PC  
 Sito web: [www.tenutapernice.it](http://www.tenutapernice.it)

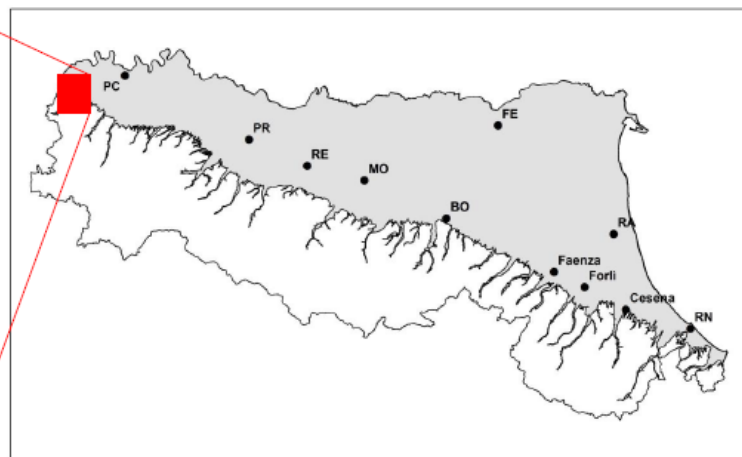

L'azienda rientra nel paesaggio definito TERRE ROSSE ANTICHE, che hanno centinaia di migliaia d'anni, in cui tipicamente si rilevano reperti archeologici. Presenti tra i 70-350 m s.l.m., rappresentano un'antichissima pianura rialzata per orogenesi appenninica. Il colore rossastro di queste Terre è il risultato di intensi processi evolutivi. I suoli, formati in antichi depositi alluvionali, sono pianeggianti o ondulati, molto profondi (>150 cm), a tessitura argillosa o franco limoso argillosa, non calcarei, da subacidi a moderatamente alcalini.





### SOSTA 3: CONFRONTO TERRE ARGILLOSE DELLA VAL TIDONE PRESSO AZIENDA MOSSI

#### Mossi Aziende Agricole vitivinicole srl società agricola

Località Albareto, 80 29010 Ziano Piacentino (PC)

Sito web: <https://mossi1558.com/>

*IN.Cantina.Store*

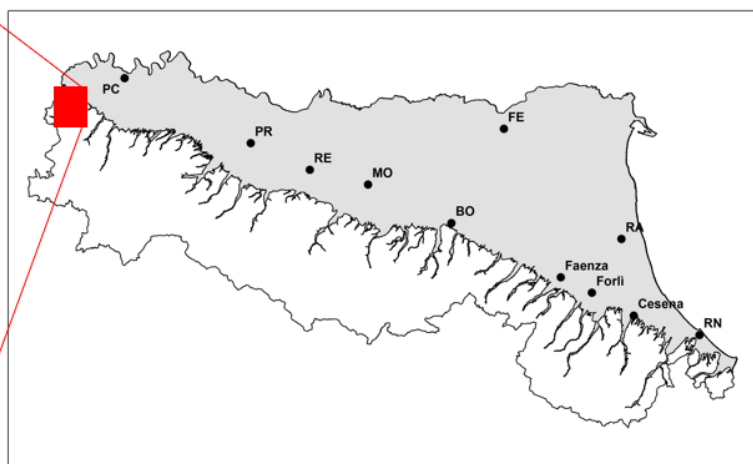

Una parte dei vigneti aziendali rientra nelle **TERRE ARGILLOSE DI VICOBARONE**, paesaggio caratterizzato da colline in cui prevale la coltivazione della vite. Gli elevati contenuti di argilla (>40%), che caratterizzano i suoli, determinano fenomeni di rigonfiamento e contrazione delle argille (movimenti verticali). Queste Terre sono poste tra i 150-350 m s.l.m. I suoli, formati in rocce argillose, sono prevalentemente profondi (>100 cm) (Suoli Vicobarone), talvolta moderatamente profondi (circa 80 cm) (Suoli Montalbo) molto calcarei e moderatamente alcalini.



## SOSTA 4: PRANZO PRESSO CASA GALLI



## SOSTA 5: CONFRONTO TERRE MONTE PO AZIENDA EMANUEL PIACENTINI

### Emanuel Piacentini Azienda Agricola

Via strada Vecchia 9/B 29010 Ziano Piacentino PC

Sito web: <https://www.vinipiacentini.shop/>

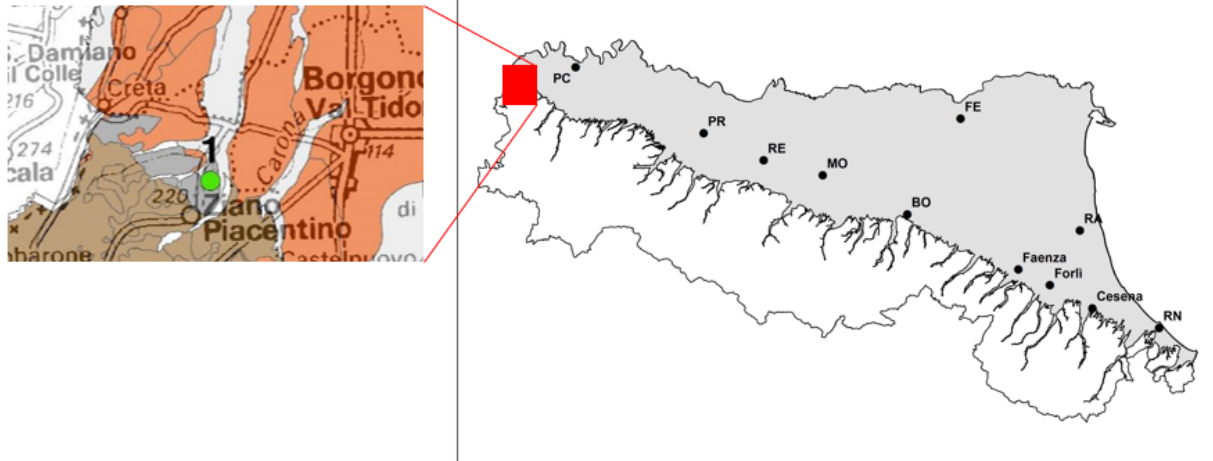

L'azienda rientra nelle **TERRE DI MONTE PO**, paesaggio caratterizzato da colline con sommità arrotondate «affacciate» sulla pianura. Monte Po rappresenta uno di questi rilievi posto circa a 200 m s.l.m. I suoli sono molto calcarei e tipicamente presentano la rocciacalcareo marnose a circa 80-100 cm di profondità



