

# Carta della localizzazione degli impianti di digestione anaerobica e degli impianti di compostaggio in relazione alla dotazione in sostanza organica dei suoli della pianura emiliano-romagnola strato 0-30 cm

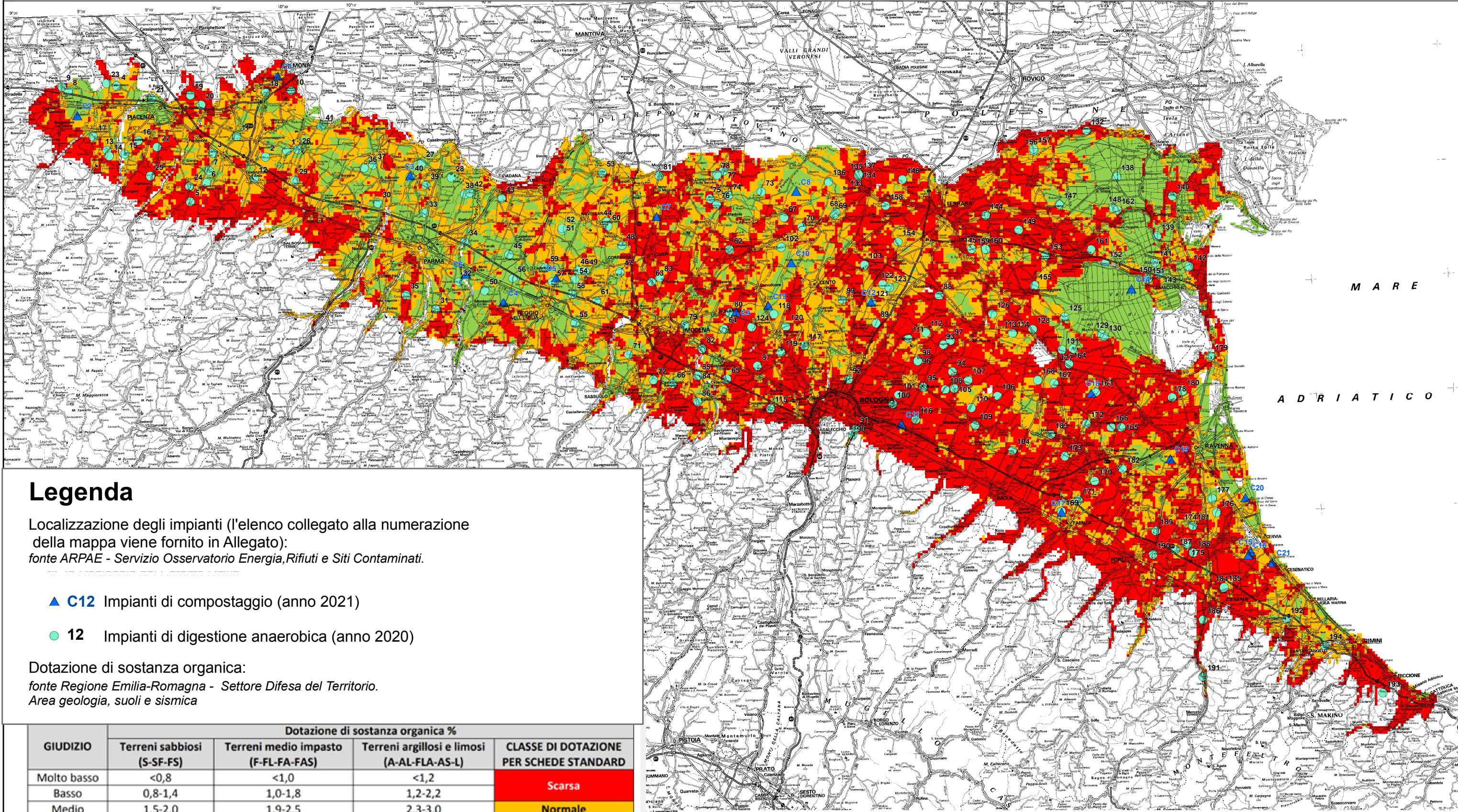

## Legenda

Localizzazione degli impianti (l'elenco collegato alla numerazione della mappa viene fornito in Allegato):

fonte ARPAE - Servizio Osservatorio Energia, Rifiuti e Siti Contaminati.

- ▲ C12 Impianti di compostaggio (anno 2021)
- 12 Impianti di digestione anaerobica (anno 2020)

Dotazione di sostanza organica:

fonte Regione Emilia-Romagna - Settore Difesa del Territorio.  
Area geologia, suoli e sismica

GIUDIZIO	Dotazione di sostanza organica %			CLASSE DI DOTAZIONE PER SCHEDE STANDARD
	Terreni sabbiosi (S-SF-FS)	Terreni medio impasto (F-FL-FA-FAS)	Terreni argillosi e limosi (A-AL-FLA-AS-L)	
Molto basso	<0,8	<1,0	<1,2	Scarsa
Basso	0,8-1,4	1,0-1,8	1,2-2,2	
Medio	1,5-2,0	1,9-2,5	2,3-3,0	Normale
elevato	>2,0	>2,5	>3,0	Elevata

Tabella 1. Schema di valutazione secondo D.P.I. - Norme Generali

## Elenco impianti di compostaggio - anno 2021.

### Fonte ARPAE - Servizio Osservatorio Energia, Rifiuti e Siti Contaminati. Sezione Regionale del Catasto Rifiuti.

Allegato alla Carta della localizzazione degli impianti di digestione anaerobica e degli impianti di compostaggio in relazione alla dotazione in sostanza organica dei suoli della pianura emiliano-romagnola strato 0-30 cm.



GO SOSPERA: Sostenere la sostanza organica, la fertilità e la qualità delle acque nei suoli emiliano-romagnoli. Iniziativa realizzata nell'ambito del Programma regionale di sviluppo rurale 2014-2020 – Tipo di operazione 16.1.01 Gruppi operativi del partenariato europeo per l'innovazione: "produttività e sostenibilità dell'agricoltura"

IMPIANTO	SIGLA	PROVINCIA	COMUNE	INDIRIZZO	STATO
C1	Azienda Agricola RAVARA	PIACENZA	CASTELVETRO PIACENTINO	Localita' Ravara 1	operativo
C2	MASERATI ENERGIA s.r.l.	PIACENZA	SARMATO	Via Agazzara	operativo
C3	LESAFFRE Italia s.p.a.	PARMA	SISSA TRECASALI	Piazzale dello Zuccherificio	operativo
C4	IREN AMBIENTE s.p.a. - Compostaggio di CAVRIAGO	REGGIO EMILIA	CAVRIAGO	Strada delle Nove Biolche, 2	inattivo
C5	IREN AMBIENTE s.p.a. - Compostaggio di REGGIO EMILIA, MANCASALE	REGGIO EMILIA	REGGIO EMILIA	Via Raffaello Sanzio, 40	operativo
C6	SERVIZI AMBIENTALI s.r.l. - Compostaggio di SANT'ILARIO D'ENZA	REGGIO EMILIA	SANT'ILARIO D'ENZA	Via Imperiale, 2	inattivo
C7	AIMAG s.p.a. - Compostaggio di CARPI, FOSSOLI	MODENA	CARPI	Via Valle, 21	operativo
C8	AIMAG s.p.a. - Compostaggio di FINALE EMILIA (ex CAMPO s.r.l.)	MODENA	FINALE EMILIA	Via Ceresa, 10/a	operativo
C9	SARA s.r.l.	MODENA	NONANTOLA	Via Provinciale Est, 145	operativo
C10	LA CITTA' VERDE	BOLOGNA	CREVALCORE	Via Riga Bassa, 1134	operativo
C11	HERAMBIENTE s.p.a. - Compostaggio di OZZANO DELL'EMILIA	BOLOGNA	OZZANO DELL'EMILIA	Via Ca' Fornacetta, 3	operativo
C12	AGRIENERGIA s.p.a.	BOLOGNA	SAN PIETRO IN CASALE	Via Fontana, 1097	operativo
C13	HERAMBIENTE s.p.a. - Compostaggio di SANT'AGATA BOLOGNESE	BOLOGNA	SANT'AGATA BOLOGNESE	Via Romita, 1	operativo
C14	HERAMBIENTE s.p.a. - Compostaggio di OSTELLATO	FERRARA	OSTELLATO	Valle del Mezzano Nord-Ovest, Zona 27	operativo
C15	Societa' Agricola LUNARDA - Impianto Via Scapuzzina	RAVENNA	CERVIA	Via Scapuzzina	inattivo
C16	Societa' Agricola LUNARDA - Impianto Traversa Sant'Andrea	RAVENNA	CERVIA	Via Traversa Sant'Andrea	inattivo
C17	ENOMONDO s.r.l.	RAVENNA	FAENZA	Via Converite, 6	operativo
C18	HERAMBIENTE s.p.a. - Compostaggio di LUGO	RAVENNA	LUGO	Via Traversagno, 30 - c/o ex Comparto CIR	operativo
C19	AD COMPOST	RAVENNA	RAVENNA	Via Spadolario, 10/b	operativo
C20	VERDE di Tazzari Massimo & co.	RAVENNA	RAVENNA	Viale dei Lombardi, 60	operativo
C21	SALERNO PIETRO	FORLI' - CESENA	CESENATICO	Via Cannucetto	operativo

## Elenco impianti di digestione anaerobica - anno 2020.

### Fonte ARPAE - Servizio Osservatorio Energia, Rifiuti e Siti Contaminati. Sezione Regionale del Catasto Rifiuti.

Allegato alla Carta della localizzazione degli impianti di digestione anaerobica e degli impianti di compostaggio in relazione alla dotazione in sostanza organica dei suoli della pianura emiliano-romagnola strato 0-30 cm.



GO SOSFERA: Sostenere la sostanza organica, la fertilità e la qualità delle acque nei suoli emiliano-romagnoli. Iniziativa realizzata nell'ambito del Programma regionale di sviluppo rurale 2014-2020 – Tipo di operazione 16.1.01 Gruppi operativi del partenariato europeo per l'innovazione: "produttività e sostenibilità dell'agricoltura"

SIGLA	IMPIANTO	PROVINCIA	COMUNE	INDIRIZZO	STATO
1	Casa Bianca di Bergamaschi Massimo e figli s.s.	PIACENZA	BESENZONE	Via Casa Bianca, 46	attivo
2	Soc. Consortile EMILIANA AGROENERGIA a.r.l.	PIACENZA	BESENZONE	Via Zapparola	attivo
3	Az. Agr. SANTA FAUSTINA	PIACENZA	CADEO		attivo
4	Soc. Agr. Consortile PIACENTINA AGROENERGIA a.r.l.	PIACENZA	CALENDASCO	Via Boscone	attivo
5	Az. Agr. TAMPIANO	PIACENZA	CARPANETO PIACENTINO	Fraz. Celleri -	attivo
6	Az. Agr. CERADELLO	PIACENZA	CARPANETO PIACENTINO	Loc. Ceradello 11	attivo
7	MOSCHINI FAUSTO	PIACENZA	CARPANETO PIACENTINO	Loc. La Galiverta	attivo
8	Soc. Agr. FONTANA s.s.	PIACENZA	CASTEL SAN GIOVANNI	Via del Colombarone, 8	attivo
9	Impianto a biogas di CASTEL SAN GIOVANNI	PIACENZA	CASTEL SAN GIOVANNI		attivo
10	Soc. Agr. AGRIFOGLIO	PIACENZA	CASTELVETRO PIACENTINO	Loc. Isolone	attivo
11	Soc. Agr. VILLA s.s.	PIACENZA	CORTEMAGGIORE	Via della Chiusa, 15	attivo
12	Impianto a biogas di FIORENZUOLA D'ARDA	PIACENZA	FIORENZUOLA D'ARDA		attivo
13	Soc. Agr. Zucca Francesco e Giancarlo s.s.	PIACENZA	GAZZOLA	Loc. Bellaria di Tuna	attivo
14	Ferrando Remo Fabrizio e c.	PIACENZA	GAZZOLA		attivo
15	GASPARINI FILIPPO	PIACENZA	GOSSOLENGO		attivo
16	Soc. Coop. Agr. VALTREBBIA ENERGIA	PIACENZA	GOSSOLENGO	Loc. Bardinezza	attivo
17	Soc. Agr. DIECI s.s.	PIACENZA	GRAGNANO TREBBIENSE	Loc. Campremoldo di	attivo
18	Soc. Agr. MAINI LINO & C.	PIACENZA	MONTICELLI D'ONGINA	Via Borgonovo Alberata	attivo
19	Az. Agr. ERIDANO di F.lli ZERMANI s.s.	PIACENZA	PIACENZA	Strada Sparavera	attivo
20	Consorzio RIESCO	PIACENZA	PIACENZA	Loc. Cascina Stanga	attivo
21	NUCA STEFANO	PIACENZA	PIACENZA	Gargatano - Fraz.	attivo
22	Az. Agr. VITTORIO TADINI	PIACENZA	PODENZANO	Via Carlo Agosti	attivo
23	BOTTI & C. s.s.	PIACENZA	ROTOFRENO	Strada Vicinale Faggiola	attivo
24	Az. Agr. FERRARI GIUSEPPE & C.	PIACENZA	SAN GIORGIO PIACENTINO	Loc. Borghesa Piccola	attivo
25	Soc. Agr. AL.BE.RO s.r.l.	PIACENZA	VIGOLZONE	Frazione Viustino, 12	attivo
26	Az. Agr. PEZZA	PARMA	BUSSETO	Strada Colonese, 1	attivo
27	Az. Agr. PEZZA	PARMA	BUSSETO	Consolatico Superiore, 9	attivo
28	Soc. Agr. BOSCO VESCOVADO s.r.l.	PARMA	COLORNO	Loc. Sanguigna, 142	attivo
28	Soc. Agr. SEVERINA s.s.	PARMA	COLORNO	Via Fontonella, 9	attivo
29	Soc. Agr. BERTOLINI MARIO, ATTILIO e MARIA	PARMA	FIDENZA	Strada degli Orsi n.192 di Castione Marchesi	attivo
30	Impianto a biogas di FONTANELLATO	PARMA	FONTANELLATO		attivo
31	Az. Agr. F.lli BOLDINI	PARMA	MONTECHIARUGOLO	Via Giuseppe Garibaldi, 17	attivo

## Elenco impianti di digestione anaerobica - anno 2020.

### Fonte ARPAE - Servizio Osservatorio Energia, Rifiuti e Siti Contaminati. Sezione Regionale del Catasto Rifiuti.

Allegato alla Carta della localizzazione degli impianti di digestione anaerobica e degli impianti di compostaggio in relazione alla dotazione in sostanza organica dei suoli della pianura emiliano-romagnola strato 0-30 cm.



GO SOSFERA: Sostenere la sostanza organica, la fertilità e la qualità delle acque nei suoli emiliano-romagnoli. Iniziativa realizzata nell'ambito del Programma regionale di sviluppo rurale 2014-2020 – Tipo di operazione 16.1.01 Gruppi operativi del partenariato europeo per l'innovazione: "produttività e sostenibilità dell'agricoltura"

	SARTORI & BIANCHI - Allevamento				
32	Suini	PARMA	MONTECHIARUGOLO	Via Resga, 20/b	attivo
33	Impianto a biogas di PARMA 1	PARMA	PARMA		attivo
34	Az. Agr. GRIGNAFFINI	PARMA	PARMA	S.P. 73 - Strada del	attivo
35	Soc. Agr. AGRI CARIGNANO s.r.l.	PARMA	PARMA	Strada Cava in Vigatto, 2	attivo
	Impianto a biogas di SAN SECONDO				
36	PARMENSE 1	PARMA	SAN SECONDO PARMENSE		attivo
	Impianto a biogas di SAN SECONDO				
37	PARMENSE 2	PARMA	SAN SECONDO PARMENSE		attivo
38	Az. Agr. BRUSADINO	PARMA	SORBOLO	Strada del Brusadino	attivo
39	BIOSGASRE TORRILE s.r.l.	PARMA	TORRILE	Via Nenni 1	attivo
	Soc. Agr. SAN QUIRICO BIOENERGIA				
40	s.r.l.	PARMA	SISSA TRECASALI	Piazzale Zuccherificio, 1	attivo
41	Impianto a biogas di POLESINE	PARMA	POLESINE ZIBELLO		attivo
42	Impianto a biogas di SORBOLO	PARMA	SORBOLO MEZZANI		attivo
	REGGIO				
43	CAGNA ETTORE	EMILIA	BRESCELLO	Via Finghe'	attivo
	REGGIO				
44	Soc. Agr. ECOENERGY s.r.l.	EMILIA	CAMPAGNOLA EMILIA	Via Zuccardi	attivo
	REGGIO				
45	Impianto a biogas di CAMPEGINE	EMILIA	CAMPEGINE		attivo
	REGGIO				
46	Az. Agr. FATTORIE SAN PROSPERO	EMILIA	CORREGGIO	Via Ronchi San Prospero, 36	attivo
	REGGIO				
47	CAT Cooperativa Agroenergetica Territoriale	EMILIA	CORREGGIO	Via Fossa Faiella, 6/a	attivo
	REGGIO				
48	Az. Agr. BORCIANI FRANCO	EMILIA	CORREGGIO	Via Ca' Rossa ,6	attivo
	REGGIO				
49	Impianto a biogas di CORREGGIO 2	EMILIA	CORREGGIO		attivo
	REGGIO				
50	RASCHI s.n.c.	EMILIA	MONTECCHIO EMILIA	Via Coppellini	attivo
	REGGIO				
51	Soc. Agr. BELTRAMI s.s.	EMILIA	NOVELLARA	Strada Casaletto	attivo
	REGGIO				
52	Soc. Coop. CILA	EMILIA	NOVELLARA	Via Levata, 46	attivo
	REGGIO				
53	Impianto a biogas di REGGIOLO	EMILIA	REGGIOLO		attivo
	REGGIO				
54	Az. Agr. CARAMANA	EMILIA	REGGIO EMILIA	Via dei Ronchi, 7	attivo

## Elenco impianti di digestione anaerobica - anno 2020.

### Fonte ARPAE - Servizio Osservatorio Energia, Rifiuti e Siti Contaminati. Sezione Regionale del Catasto Rifiuti.

Allegato alla Carta della localizzazione degli impianti di digestione anaerobica e degli impianti di compostaggio in relazione alla dotazione in sostanza organica dei suoli della pianura emiliano-romagnola strato 0-30 cm.



GO SOSFERA: Sostenere la sostanza organica, la fertilità e la qualità delle acque nei suoli emiliano-romagnoli. Iniziativa realizzata nell'ambito del Programma regionale di sviluppo rurale 2014-2020 – Tipo di operazione 16.1.01 Gruppi operativi del partenariato europeo per l'innovazione: "produttività e sostenibilità dell'agricoltura"

55	Impianto a biogas di REGGIO EMILIA 1	REGGIO EMILIA	REGGIO EMILIA		attivo
56	Az. Agr. F.lli PEDROTTI s.s.	REGGIO EMILIA	REGGIO EMILIA	Via Cella all'Oldo, 36	attivo
57	Impianto a biogas di REGGIO EMILIA 2	REGGIO EMILIA	REGGIO EMILIA		attivo
58	Impianto a biogas di REGGIO EMILIA 4	REGGIO EMILIA	REGGIO EMILIA		attivo
59	Impianto a biogas di REGGIO EMILIA 5	REGGIO EMILIA	REGGIO EMILIA		attivo
60	Az. Agr. ZINI MAURO	REGGIO EMILIA	RIO SALICETO	Via Bondione, 18	attivo
61	Soc. Agr. SAMMARTEIN BIOGAS a r.l.	REGGIO EMILIA	SAN MARTINO IN RIO	Via Casoni	attivo
62	Impianto a biogas di BOMPORTO 2	MODENA	BOMPORTO		attivo
63	Impianto a biogas di CARPI	MODENA	CARPI		attivo
64	Impianto a biogas di CASTELFRANCO EMILIA	MODENA	CASTELFRANCO EMILIA		attivo
65	Az. Agr. I GIARDINI DEL DUCA	MODENA	CASTELFRANCO EMILIA	Via Perollara, 20	attivo
66	Impianto a biogas di CASTELNUOVO RANGONE	MODENA	CASTELNUOVO RANGONE		attivo
67	Soc. Agr. VERONESI s.a.s.	MODENA	FINALE EMILIA	Via Abba' e Motto, 14/a	attivo
68	Soc. Agr. MATTIOLI s.r.l.	MODENA	FINALE EMILIA	Via Campodoso, 36	attivo
69	Impianto a biogas di FINALE EMILIA 1	MODENA	FINALE EMILIA		attivo
70	Impianto a biogas di FINALE EMILIA 2	MODENA	FINALE EMILIA		attivo
71	Impianto a biogas di FORMIGINE	MODENA	FORMIGINE		attivo
72	Soc. Agr. COLOMBARO DUE s.s. - Stabilimento VIAZZA	MODENA	FORMIGINE	Via Viazza di Sotto, 11	attivo
73	Soc. Agr. GREEN FARM	MODENA	MIRANDOLA	Via Guidalina	attivo
74	Impianto a biogas di MIRANDOLA 1	MODENA	MIRANDOLA		attivo
75	Soc. Agr. EMILIANA ENERGY s.r.l.	MODENA	MIRANDOLA	Via Mercadante 22	attivo
76	Soc. Agr. CERERIS ENERGIA s.r.l.	MODENA	MIRANDOLA	Via di Mezzo	attivo
77	Soc. Agr. PICO ENERGY s.r.l.	MODENA	MIRANDOLA	Via delle Valli - Via Statale	attivo
78	Impianto a biogas di MIRANDOLA 2	MODENA	MIRANDOLA		attivo
79	Impianto a biogas di MODENA 2	MODENA	MODENA		attivo
80	Az. Agr. SAN LORENZO	MODENA	NONANTOLA	Via Misle'	attivo
81	Nuova Soc. Agr. TREVISI di Fausto e Marco s.s.	MODENA	NOVI DI MODENA	Strada Provinciale 413, 74/e	attivo
82	Soc. Agr. Allevamento ARCOBALENO	MODENA	SAN CESARIO SUL PANARO	Via degli Inventori, 3	attivo
83	Impianto a biogas di SOLIERA	MODENA	SOLIERA		attivo

## Elenco impianti di digestione anaerobica - anno 2020.

### Fonte ARPAE - Servizio Osservatorio Energia, Rifiuti e Siti Contaminati. Sezione Regionale del Catasto Rifiuti.

Allegato alla Carta della localizzazione degli impianti di digestione anaerobica e degli impianti di compostaggio in relazione alla dotazione in sostanza organica dei suoli della pianura emiliano-romagnola strato 0-30 cm.



GO SOSFERA: Sostenere la sostanza organica, la fertilità e la qualità delle acque nei suoli emiliano-romagnoli. Iniziativa realizzata nell'ambito del Programma regionale di sviluppo rurale 2014-2020 – Tipo di operazione 16.1.01 Gruppi operativi del partenariato europeo per l'innovazione: "produttività e sostenibilità dell'agricoltura"

84	Soc. Agr. CORTICELLA s.r.l.	MODENA	SPILAMBERTO	Via Corticella, 21	attivo
85	Impianto a biogas di SPILAMBERTO 1	MODENA	SPILAMBERTO		attivo
86	Impianto a biogas di SPILAMBERTO 2	MODENA	SPILAMBERTO		attivo
87	Impianto a biogas di ANZOLA DELL'EMILIA	BOLOGNA	ANZOLA DELL'EMILIA		attivo
88	Impianto a biogas di BARICELLA	BOLOGNA	BARICELLA		attivo
89	Soc. Coop. Agr. IL RACCOLTO - Impianto di BENTIVOGLIO	BOLOGNA	BENTIVOGLIO	Via Argine Navile, 5	attivo
90	Impianto a biogas di BOLOGNA 1	BOLOGNA	BOLOGNA		attivo
91	Impianto a biogas di BOLOGNA 2	BOLOGNA	BOLOGNA		attivo
92	HERAMBIENTE s.p.a. - Impianto cogenerazione	BOLOGNA	BOLOGNA	Via Shakespeare 29	attivo
93	Az. Agr. RIZZI MAURO	BOLOGNA	BUDRIO	Via Casoni, 13	attivo
94	Soc. Agr. GENAGRI	BOLOGNA	BUDRIO	Via Rondanina	attivo
95	PIZZOLI s.p.a.	BOLOGNA	BUDRIO	Via Zenzalino Nord, 1	attivo
96	Soc. Agr. BUDRIO GFE 126 s.r.l.	BOLOGNA	BUDRIO	Via Cantapoiana, 2/b	attivo
97	Soc. Coop. Agr. IL RACCOLTO - Impianto di BUDRIO	BOLOGNA	BUDRIO	Via Casoni, 10/b	attivo
98	Soc. Agr. BUDRIO GFE 375 s.r.l.	BOLOGNA	BUDRIO	Via Cantapoiana, 2/a	attivo
99	Soc. Agr. MASCHERINO DUE	BOLOGNA	CASTELLO D'ARGILE	Via Sant'Andrea	attivo
100	Impianto a biogas di CASTENASO 2	BOLOGNA	CASTENASO		attivo
101	Az. Agr. MENGOLI	BOLOGNA	CASTENASO	Via Bagnarese, 3	attivo
102	Soc. Agr. FRE EL s.r.l.	BOLOGNA	CREVALCORE	Via Signata, 2	attivo
103	Soc. Agr. BG GALLIERA s.r.l.	BOLOGNA	GALLIERA	Via Piatesa, 37	attivo
104	Soc. Coop. Agr. C.L.A.I. - Allevamento di suini di IMOLA	BOLOGNA	IMOLA	Via Gambellara, 62/a	attivo
105	Az. Agr. IL MURELLO s.r.l.	BOLOGNA	MEDICINA	Via Fiorentina, 3780	attivo
106	Coop. Agr. LACME	BOLOGNA	MEDICINA	Via Portonovo, 890	attivo
107	Coop. Agr. LAVORATORI DELLA TERRA	BOLOGNA	MEDICINA	Via Sant'Antonio, 950	attivo
108	Az. Agr. AXE s.r.l.	BOLOGNA	MEDICINA	Via San Salvatore, 2091	attivo
109	Az. Agr. CAZZANI	BOLOGNA	MEDICINA	Via San Vitale Est, 2101/a	attivo
110	AGRIBIOENERGIE	BOLOGNA	MEDICINA	Via Canale, 2379	attivo
111	Soc. Agr. CAVAZZA ISOLANI	BOLOGNA	MINERBIO	Via Stradellazzo	attivo
112	AGROENERGIA IZ s.p.a. (CO.PRO.B	BOLOGNA	MINERBIO	Via Sanita'	attivo
113	Soc. Agr. ANTONIO s.s. - Pasini 2	BOLOGNA	MOLINELLA	Via Zanolini, 1	attivo
114	Soc. Agr. ANTONIO s.s. - Pasini 1	BOLOGNA	MOLINELLA	Via Zanolini, 1	attivo
115	Impianto a biogas di MONTE SAN PIETRO	BOLOGNA	MONTE SAN PIETRO		attivo
116	Az. Agr. VAL BACCHETTI s.a.s.	BOLOGNA	OZZANO DELL'EMILIA	Via Pedagna, 58	attivo
117	Impianto a biogas di SALA	PIACENZA	SALA BOLOGNESE		attivo

## Elenco impianti di digestione anaerobica - anno 2020.

### Fonte ARPAE - Servizio Osservatorio Energia, Rifiuti e Siti Contaminati. Sezione Regionale del Catasto Rifiuti.

Allegato alla Carta della localizzazione degli impianti di digestione anaerobica e degli impianti di compostaggio in relazione alla dotazione in sostanza organica dei suoli della pianura emiliano-romagnola strato 0-30 cm.



GO SOSFERA: Sostenere la sostanza organica, la fertilità e la qualità delle acque nei suoli emiliano-romagnoli. Iniziativa realizzata nell'ambito del Programma regionale di sviluppo rurale 2014-2020 – Tipo di operazione 16.1.01 Gruppi operativi del partenariato europeo per l'innovazione: "produttività e sostenibilità dell'agricoltura"

118	SAN GIOVANNI BIOGAS s.r.l.	BOLOGNA	SAN GIOVANNI IN PERSICETO	Via Tombetta	attivo
119	Soc. Agr. ORSI MANGELLI	BOLOGNA	SAN GIOVANNI IN PERSICETO	Via Mascellaro, 7	attivo
120	Soc. Agr. FRABETTI s.r.l.	BOLOGNA	SAN GIOVANNI IN PERSICETO	Via Biancolina, 34	attivo
121	AGRIENERGIA s.r.l.	BOLOGNA	SAN PIETRO IN CASALE	Via Fontana, 1097	attivo
122	Impianto a biogas di SAN PIETRO IN CASALE	BOLOGNA	SAN PIETRO IN CASALE		attivo
123	Soc. Agr. Coop. MOTTA & BOSCO	BOLOGNA	SAN PIETRO IN CASALE	Via G. Setti, 3581	attivo
124	Fattoria San Rocco	BOLOGNA	SANT'AGATA BOLOGNESE	Via Montirone	attivo
125	SAN MARCO BIOENERGIA	FERRARA	ARGENTA	Via Val D'Albero 73	attivo
126	Az. Agr. MENARINI GIANLUCA	FERRARA	ARGENTA	Via Ca' Nova	attivo
127	VITTORIA BIOENERGIA s.r.l.	FERRARA	ARGENTA	Strada Comunale	attivo
128	AGRI ENERGIE s.r.l.	FERRARA	ARGENTA	Via Nazionale Ponente	attivo
129	Az. Agr. MANARESI TAMARA	FERRARA	ARGENTA	Via Dosso Cavallina, 3	attivo
130	VALANDRO FLAVIO	FERRARA	ARGENTA	Via Argine Circondario	attivo
131	Soc. Agr. MINGHINI s.s.	FERRARA	ARGENTA	Via Cascine, 23	attivo
132	Soc. Agr. FUTURA s.s.	FERRARA	BERRA	Via Bellaria, 226	attivo
133	ENERGY UNO s.r.l.	FERRARA	BONDENO	Via Edgardo Rossaro - Via A. Osti, 2	attivo
134	ENERGY QUATTRO s.r.l.	FERRARA	BONDENO	Via Edgardo Rossaro - Via A. Osti, 2	attivo
135	ENERGY TRE s.r.l.	FERRARA	BONDENO	Via Edgardo Rossaro - Via A. Osti, 2	attivo
136	Soc. Agr. CASCONI s.s.	FERRARA	BONDENO	Via Piretta Rovere, 461	attivo
137	ENERGY DUE s.r.l.	FERRARA	BONDENO	Via Edgardo Rossaro - Via A. Osti, 2	attivo
138	Soc. Agr. LEONA s.s.	FERRARA	CODIGORO	Strada Foscari, 2	attivo
139	Az. Agr. TAGLIATA E CORBA	FERRARA	CODIGORO	Via Corbe	attivo
140	Soc. Coop. Agr. CONSERVE ITALIA - Stabilimento di CODIGORO	FERRARA	CODIGORO	Via della Cooperazione, 5	attivo
141	Soc. Agr. AZIENDA COLTIVAMA s.s.	FERRARA	COMACCHIO	Strada Podere Belfiore,	attivo
142	Impianto a biogas di COMACCHIO 1	FERRARA	COMACCHIO		attivo
143	Impianto a biogas di COMACCHIO 2	FERRARA	COMACCHIO		attivo
144	Soc. Agr. BAURA BIOGAS a.r.l.	FERRARA	FERRARA	Via Zamboni	attivo
145	Soc. Agr. VALGRANDE Biogas a r.l.	FERRARA	FERRARA	Via Palmirano	attivo
146	Soc. Agr. PASCOLONE s.r.l.	FERRARA	FERRARA	Via Pascolone	attivo
147	Soc. Agr. FORMIGNANA BIOGAS a.r.l.	FERRARA	FORMIGNANA	Via Traversa Privata Ponte d'Asse	attivo
148	Az. Agr. IMMOBILIARE DANTE s.p.a. - Stabilimento di JOLANDA DI SAVOIA	FERRARA	JOLANDA DI SAVOIA	Strada Colombana Nuvola, trav. 4/a	attivo

## Elenco impianti di digestione anaerobica - anno 2020.

### Fonte ARPAE - Servizio Osservatorio Energia, Rifiuti e Siti Contaminati. Sezione Regionale del Catasto Rifiuti.

Allegato alla Carta della localizzazione degli impianti di digestione anaerobica e degli impianti di compostaggio in relazione alla dotazione in sostanza organica dei suoli della pianura emiliano-romagnola strato 0-30 cm.



GO SOSFERA: Sostenere la sostanza organica, la fertilità e la qualità delle acque nei suoli emiliano-romagnoli. Iniziativa realizzata nell'ambito del Programma regionale di sviluppo rurale 2014-2020 – Tipo di operazione 16.1.01 Gruppi operativi del partenariato europeo per l'innovazione: "produttività e sostenibilità dell'agricoltura"

	AGRICOLA 2000 s.s. di Colombani				
149	Luca & C.	FERRARA	MASI TORELLO	Via Santa Cecilia	attivo
150	FRI-EL EUGANEA s.r.l.	FERRARA	OSTELLATO	Via Poderale San Giovanni	attivo
151	Az. Agr. IL BUE s.r.l.	FERRARA	OSTELLATO	Via Poderale Trebba, 1	attivo
152	CO.PRO.B s.c.a.	FERRARA	OSTELLATO	Via Lidi Ferraresi, 50	attivo
153	Soc. Agr. AGRIFERRARESE	FERRARA	OSTELLATO	Strada Rangona Gattola, 7	attivo
	Az. Agr. FONDAZIONE DOTT. CARLO				
154	FORNASINI	FERRARA	POGGIO RENATICO	Via Cantone	attivo
155	MAIERO ENERGIA s.a.r.l.	FERRARA	PORTOMAGGIORE	Strada Esterna Paglioni	attivo
156	GAIA BEET PULP ENERGY s.r.l.	FERRARA	RO	Via Copparo, 1	attivo
157	Soc. Agr. GALASTENA ENERGY s.r.l.	FERRARA	RO	Via Copparo, 3	attivo
158	Soc. Agr. CA' BIANCHINA	FERRARA	VIGARANO MAINARDA	Via Frattina, 23	attivo
159	Soc. Agr. PALMIRANO BIOGAS s.r.l.	FERRARA	VOGHIERA	Via Cattaneo	attivo
160	Soc. Agr. CONTRAPO BIOGAS a.r.l.	FERRARA	VOGHIERA	Via Cattaneo	attivo
161	Soc. Agr. CALDOGNO BIOGAS a.r.l.	FERRARA	FISCAGLIA	Via San Vitale	attivo
162	Impianto a biogas di FISCAGLIA	FERRARA	FISCAGLIA		attivo
163	Impianto a biogas di ALFONSINE	RAVENNA	ALFONSINE		attivo
164	Soc. Coop. Agr. PRO ENERGIA	RAVENNA	ALFONSINE	Via Reale Lavezzola, 10	attivo
	Soc. Coop. Agr. BRACCIANTI DI				
165	BAGNACAVALLO E FAENZA	RAVENNA	BAGNACAVALLO	Via Cocchi, 79	attivo
	Soc. Coop. Agr. BAGNACAVALLO				
166	ENERGIA	RAVENNA	BAGNACAVALLO	Via Chiara	attivo
	UNIGRA' s.r.l.- Impianto a biogas di				
167	CONSELICE	RAVENNA	CONSELICE		attivo
168	Soc. Coop. Agr. CAB MASSARI	RAVENNA	CONSELICE	Via Coronella, 165	attivo
	ENOMONDO s.r.l. - CAVIRO EXTRA				
169	s.r.l.- sezione impianto biogas	RAVENNA	FAENZA	Via Convertite 6-8	attivo
170	Soc. Agr. Consortile AGRIMETANO a	RAVENNA	FAENZA	Via Fabbra	attivo
	DISTER ENERGIA s.p.a. - sezione				
171	impianto biomasse solide e biogas	RAVENNA	FAENZA	Via Granarolo, 231	attivo
172	FUSIGNANO BIO ENERGY s.r.l.	RAVENNA	FUSIGNANO	Via Cocorre, 5	attivo
173	Az. Agr. BENFENATI MICETO s.s.	RAVENNA	LUGO	Via Canaletta, 14	attivo
174	Soc. Agr. EUROFORAGGI a r.l.	RAVENNA	RAVENNA	Via Erbosa, 25/a	attivo
175	Soc. Agr. CASAGRANDE ENERGY s.s	RAVENNA	RAVENNA	Via Cervese, 265	attivo
176	Soc. Agr. CASTIGLIONE BIOGAS s.r.l	RAVENNA	RAVENNA	Via Guarniera snc	attivo
177	Soc. Agr. CAMPIANO BIOGAS s.r.l.	RAVENNA	RAVENNA	Via Valoncello	attivo
178	AGRIBRYO s.r.l. - Consortile Agricola	RAVENNA	RAVENNA	Via Chiavica Fenaria	attivo
179	AGRISFERA s.r.l.	RAVENNA	RAVENNA	Via Corriera Antica	attivo
180	Coop. Agr. LIBERTA' E LAVORO	RAVENNA	RAVENNA	Via Sant'Alberto, 359	attivo
181	Soc. Agr. AGRIENERGY s.r.l.	RAVENNA	RAVENNA	Via Erbosa, 25/a	attivo



## Elenco impianti di digestione anaerobica - anno 2020.

### Fonte ARPAE - Servizio Osservatorio Energia, Rifiuti e Siti Contaminati. Sezione Regionale del Catasto Rifiuti.

*Allegato alla Carta della localizzazione degli impianti di digestione anaerobica e degli impianti di compostaggio in relazione alla dotazione in sostanza organica dei suoli della pianura emiliano-romagnola strato 0-30 cm.*



GO SOSFERA: Sostenere la sostanza organica, la fertilità e la qualità delle acque nei suoli emiliano-romagnoli. Iniziativa realizzata nell'ambito del Programma regionale di sviluppo rurale 2014-2020 – Tipo di operazione 16.1.01 Gruppi operativi del partenariato europeo per l'innovazione: "produttività e sostenibilità dell'agricoltura"

182	POWER CRP RUSSI s.r.l.	RAVENNA	RUSSI	Via Carrarone, 3	attivo
183	DISTILLERIE MAZZARI s.p.a.	RAVENNA	SANT'AGATA SUL SANTERNO	Via Giardino, 6	attivo
184	Impianto a biogas di CESENA 1	FORLI' - CESENA	CESENA		attivo
185	Impianto a biogas di CESENA 2	FORLI' - CESENA	CESENA		attivo
186	Soc. Coop. Agr. AVI.COOP	FORLI' - CESENA	CESENA	Via del Rio, 336	attivo
187	Impianto a biogas di FORLI' 2	FORLI' - CESENA	FORLI'		attivo
188	HELIOS AGRICOLA 1 s.r.l.	FORLI' - CESENA	FORLI'	Via Bevano	attivo
189	Soc. Agr. LA BERSAGLIERA	FORLI' - CESENA	FORLI'	Via Oraziana	attivo
190	Impianto a biogas di FORLI' 1	FORLI' - CESENA	FORLI'		attivo
191	Impianto a biogas di MERCATO SARACENO 2	FORLI' - CESENA	MERCATO SARACENO		attivo
192	Impianto a biogas di SAVIGNANO SUL RUBICONE	FORLI' - CESENA	SAVIGNANO SUL RUBICONE		attivo
193	Soc. Agr. BIOMAX a r.l.	RIMINI	CORIANO	Via della Badia, 2	attivo
194	Soc. Agr. GREEN 3 s.r.l.	RIMINI	RIMINI	Via Fiumicino, 12/g - c/o depuratore	attivo